



+15.7
 LAYOUT PLAN OF SO KWUN WAT TOTAL APPLICATION AREA: 174m2
 NUMBER OF CONTAINERS=5
 NUMBER OF BBQ GRILL=2
 NUMBER OF SEAT=8
 PRIVATE LAND: 87m2
 GOVERNMENT LAND: 87m2

REVISION 修改 DATE 日期

PROJECT CODE 工程編號
N/A
PROJECT NAME 項目名稱

LAYOUT PLAN
OF SO KWUN
WAT

DRAWING TITLE 圖紙名稱

SO KWUN WAT
206RP

DATE 出圖日期
29-10-2019

SCALE 比例
1:100

DRAWN BY 制圖
N/A

CONSTRUCTION DWG NO.
LP-01

DECO DWG NO 圖號
LP-01



參考編號 REFERENCE No. A/TM-SKW/104	繪圖 DRAWING A-1
------------------------------------	-------------------

(摘錄自申請人於30. 10. 2019呈交的申請書)
(Extract from Applicant's Submission
Received on 30.10.2019)



+15.7
 LAYOUT PLAN OF SO KWUN WAT
 NUMBER OF CONTAINERS=5
 NUMBER OF BBQ GRILL=2
 NUMBER OF SEAT=8

TOTAL APPLICATION AREA: 174m²
 PRIVATE LAND: 87m²
 GOVERNMENT LAND: 87m²

 PVC Underdrain (暗渠)
 225 open channel (明渠)

REVISION 修改 DATE 日期

PROJECT CODE 工程編號
N/A

PROJECT NAME 項目名稱

LAYOUT PLAN OF SO KWUN WAT

DRAWING TITLE 圖紙名稱

SO KWUN WAT
206RP

DATE 出圖日期
29-10-2019

SCALE 比例
1:100

DRAWN BY 制圖
N/A

CONSTRUCTION DWG NO.
LP-01

DECO DWG NO 圖號
LP-01

參考編號 REFERENCE No. 繪圖 DRAWING
 A/TM-SKW/104 A-2

(摘錄自申請人於30. 10. 2019呈交的申請書)
 (Extract from Applicant's Submission
 Received on 30.10.2019)

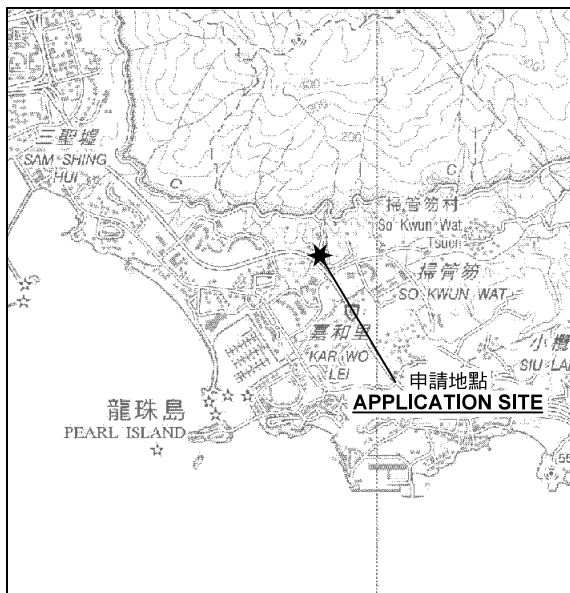

要覽圖 KEY PLAN

SCALE 1 : 50 000 比例尺

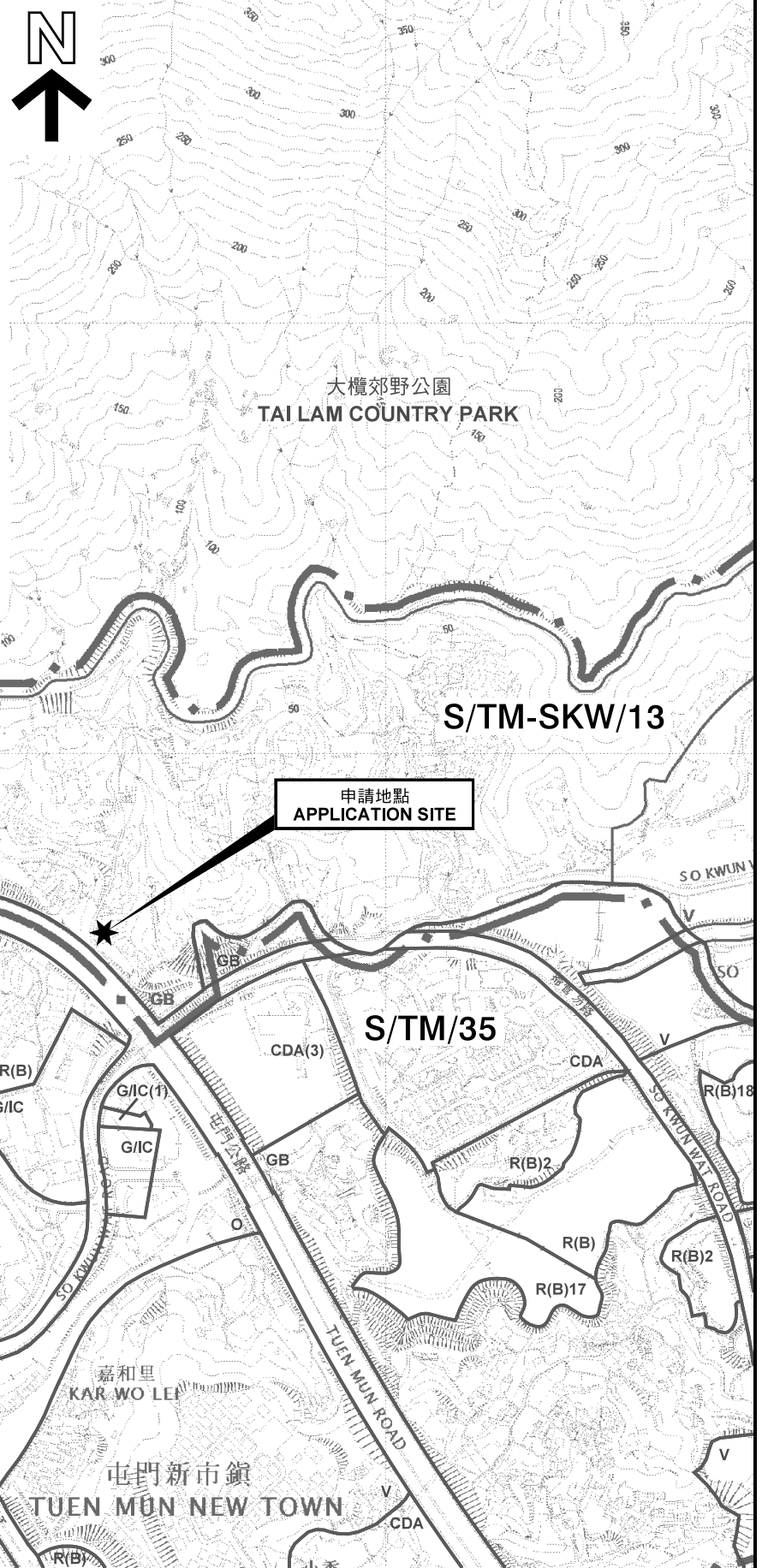

申請地點 APPLICATION SITE

申請地點界線只作識別用
APPLICATION SITE BOUNDARY
FOR IDENTIFICATION PURPOSE ONLY

位置圖 LOCATION PLAN

臨時燒烤場(為期3年)
新界屯門掃管笏丈量約份第374約地段第206號餘段和毗連政府土地
TEMPORARY BARBECUE AREA
FOR A PERIOD OF 3 YEARS
LOT 206 RP IN D.D. 374 AND ADJOINING GOVERNMENT LAND,
SO KWUN WAT, TUEN MUN, NEW TERRITORIES

SCALE 1 : 7 500 比例尺

米 100 0 100 200 300 米
METRES

規劃署
PLANNING
DEPARTMENT



參考編號
REFERENCE No.
A/TM-SKW/104

圖 PLAN
A-1

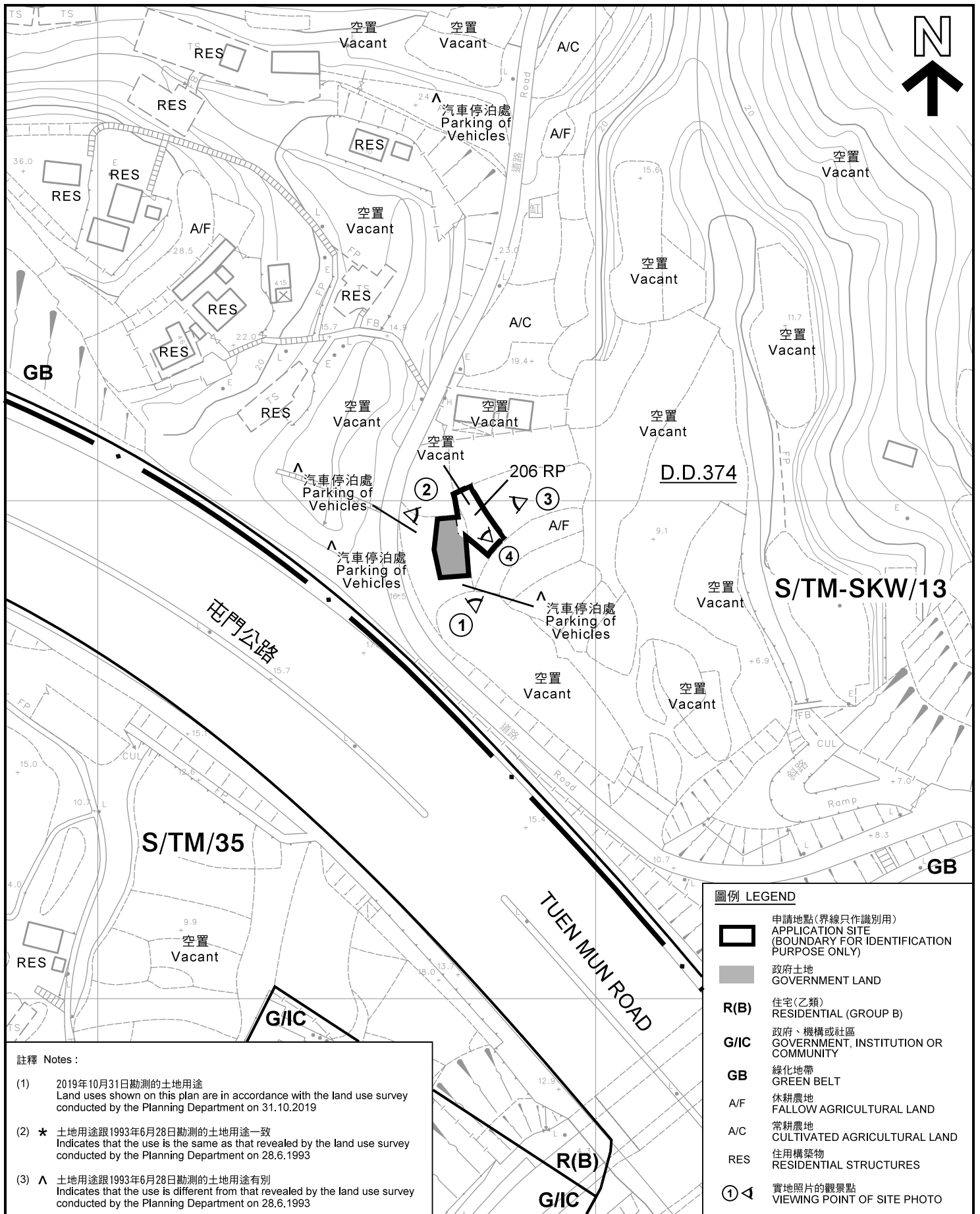

本摘要圖於2019年11月8日擬備，
所根據的資料為於2015年12月1日
核准的分區計劃大綱圖編號 S/TM-SKW/13
EXTRACT PLAN PREPARED ON 8.11.2019
BASED ON OUTLINE ZONING PLAN No.
S/TM-SKW/13 APPROVED ON 1.12.2015



註釋 Notes :

- (1) 2019年10月31日勘測的土地用途
Land uses shown on this plan are in accordance with the land use survey conducted by the Planning Department on 31.10.2019
- (2) ★ 土地用途跟1993年6月28日勘測的土地用途一致
Indicates that the use is the same as that revealed by the land use survey conducted by the Planning Department on 28.6.1993
- (3) ▲ 土地用途跟1993年6月28日勘測的土地用途有別
Indicates that the use is different from that revealed by the land use survey conducted by the Planning Department on 28.6.1993

圖例 LEGEND

-  申請地點(界線只作識別用)
APPLICATION SITE (BOUNDARY FOR IDENTIFICATION PURPOSE ONLY)
-  政府土地
GOVERNMENT LAND
- R(B)** 住宅(乙類)
RESIDENTIAL (GROUP B)
- G/I/C** 政府、機構或社區
GOVERNMENT, INSTITUTION OR COMMUNITY
- GB** 綠化地帶
GREEN BELT
- A/F** 休耕農地
FALLOW AGRICULTURAL LAND
- A/C** 常耕農地
CULTIVATED AGRICULTURAL LAND
- RES** 住用構築物
RESIDENTIAL STRUCTURES
-  實地照片的觀景點
VIEWING POINT OF SITE PHOTO

平面圖 SITE PLAN

臨時燒烤場(為期3年)

新界屯門掃管笏丈量約份第374約地段第206號餘段和毗連政府土地
TEMPORARY BARBECUE AREA
FOR A PERIOD OF 3 YEARS
LOT 206 RP IN D.D. 374 AND ADJOINING GOVERNMENT LAND,
SO KWUN WAT, TUEN MUN, NEW TERRITORIES

本摘要圖於2019年11月8日擬備, 所根據的資料為測量圖編號 6-SW-17B
EXTRACT PLAN PREPARED ON 8.11.2019
BASED ON SURVEY SHEET No.
6-SW-17B

SCALE 1 : 1 000 比例尺
米 METRES 20 0 20 40 米 METRES

規劃署
PLANNING
DEPARTMENT



參考編號
REFERENCE No.
A/TM-SKW/104

圖 PLAN
A-2



圖例 LEGEND



申請地點(界線只作識別用)
APPLICATION SITE
(BOUNDARY FOR IDENTIFICATION
PURPOSE ONLY)

本摘要圖於2019年11月8日擬備，所根據的資料為地政總署於2015年6月20日拍得的航攝照片編號 CS60320
EXTRACT PLAN PREPARED ON 8.11.2019
BASED ON AERIAL PHOTO No.
CS60320 TAKEN ON 20.6.2015
BY LANDS DEPARTMENT

2015年6月20日拍攝的航攝照片
AERIAL PHOTO TAKEN ON 20.6.2015

臨時燒烤場(為期3年)
新界屯門掃管笏丈量約份第374約地段第206號餘段和毗連政府土地
TEMPORARY BARBECUE AREA
FOR A PERIOD OF 3 YEARS
LOT 206 RP IN D.D. 374 AND ADJOINING GOVERNMENT LAND,
SO KWUN WAT, TUEN MUN, NEW TERRITORIES

規劃署
PLANNING
DEPARTMENT



參考編號
REFERENCE No.
A/TM-SKW/104

圖 PLAN
A-3a

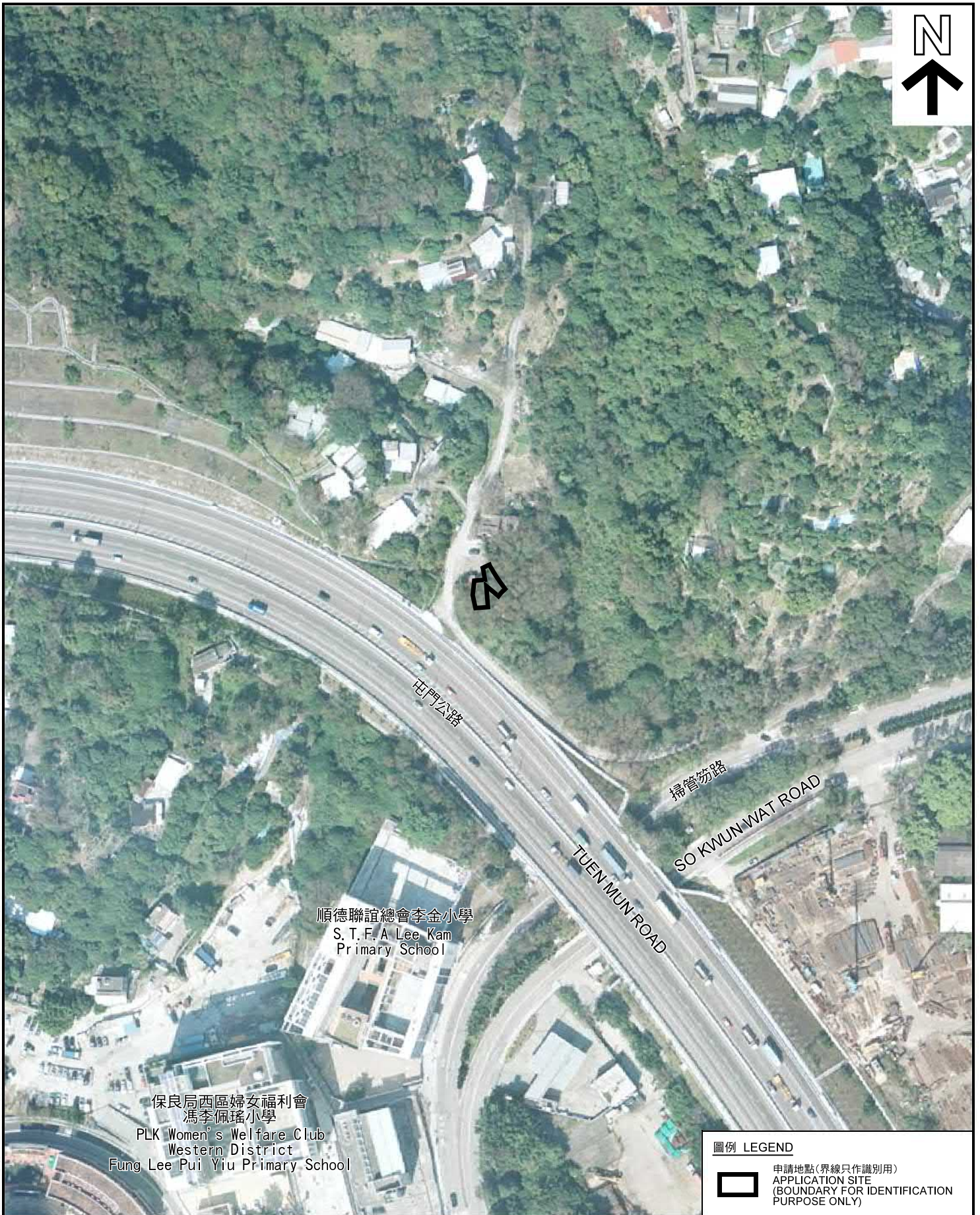

圖例 LEGEND

 申請地點(界線只作識別用)
APPLICATION SITE
(BOUNDARY FOR IDENTIFICATION
PURPOSE ONLY)

本摘要圖於2019年11月8日擬備，所根據的資料為地政總署於2016年1月25日拍得的航攝照片編號 CS63486
EXTRACT PLAN PREPARED ON 8.11.2019
BASED ON AERIAL PHOTO No.
CS63486 TAKEN ON 25.1.2016
BY LANDS DEPARTMENT

2016年1月25日拍攝的航攝照片
AERIAL PHOTO TAKEN ON 25.1.2016

臨時燒烤場(為期3年)
新界屯門掃管笏丈量約份第374約地段第206號餘段和毗連政府土地
TEMPORARY BARBECUE AREA
FOR A PERIOD OF 3 YEARS
LOT 206 RP IN D.D. 374 AND ADJOINING GOVERNMENT LAND,
SO KWUN WAT, TUEN MUN, NEW TERRITORIES

規劃署
PLANNING
DEPARTMENT



參考編號
REFERENCE No.
A/TM-SKW/104

圖 PLAN
A-3b

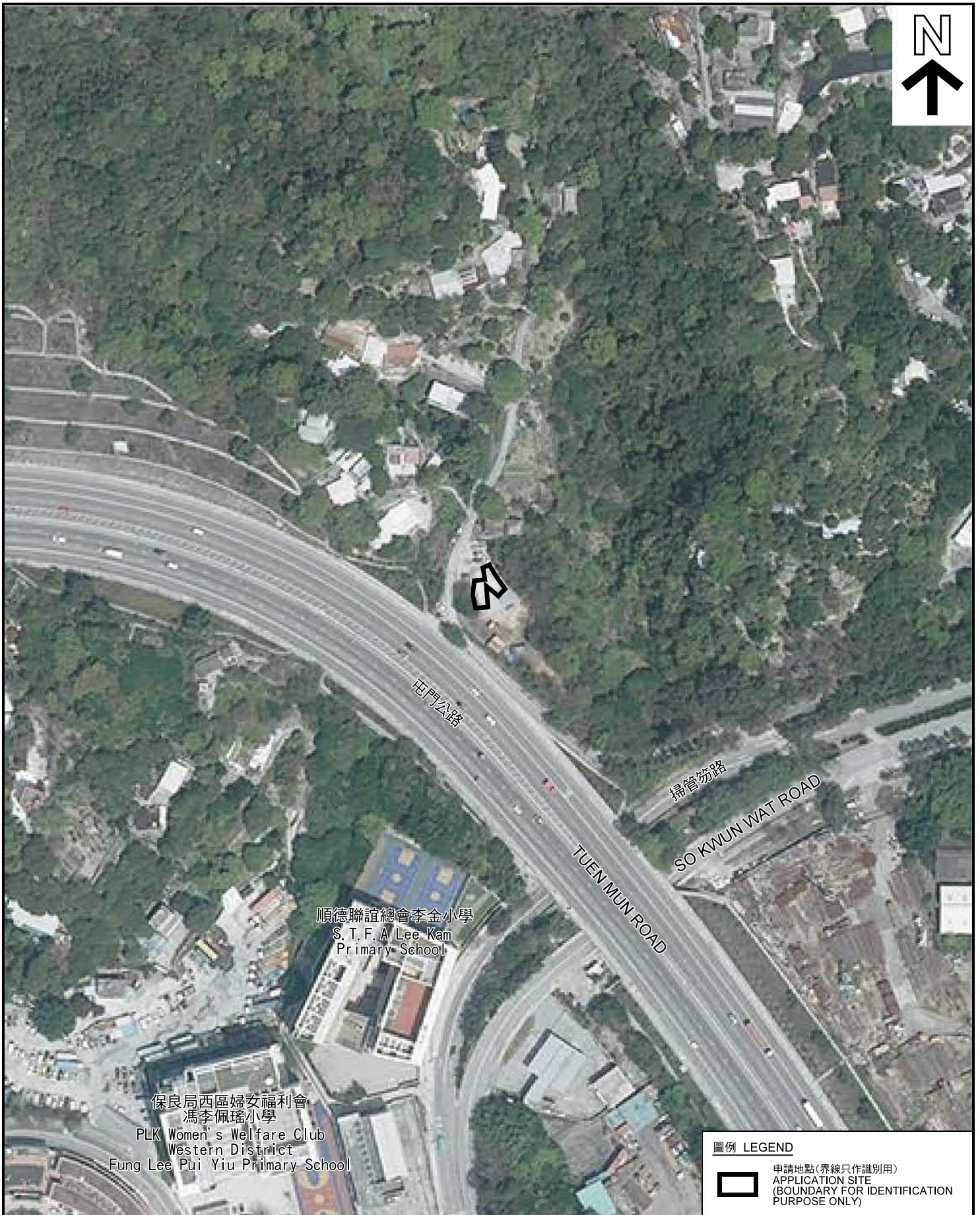

圖例 LEGEND

 申請地點(界線只作識別用)
APPLICATION SITE
(BOUNDARY FOR IDENTIFICATION
PURPOSE ONLY)

本摘要圖於2019年11月8日擬備，所根據的資料為地政總署於2017年4月2日拍攝的航攝照片編號 E017156C
EXTRACT PLAN PREPARED ON 8.11.2019
BASED ON AERIAL PHOTO No.
E017156C TAKEN ON 4.2.2017
BY LANDS DEPARTMENT

2017年2月4日拍攝的航攝照片
AERIAL PHOTO TAKEN ON 4.2.2017

臨時燒烤場(為期3年)
新界屯門掃管笏丈量約份第374約地段第206號餘段和毗連政府土地
TEMPORARY BARBECUE AREA
FOR A PERIOD OF 3 YEARS
LOT 206 RP IN D.D. 374 AND ADJOINING GOVERNMENT LAND,
SO KWUN WAT, TUEN MUN, NEW TERRITORIES

規劃署
PLANNING
DEPARTMENT



參考編號
REFERENCE No.
A/TM-SKW/104

圖 PLAN
A-3c

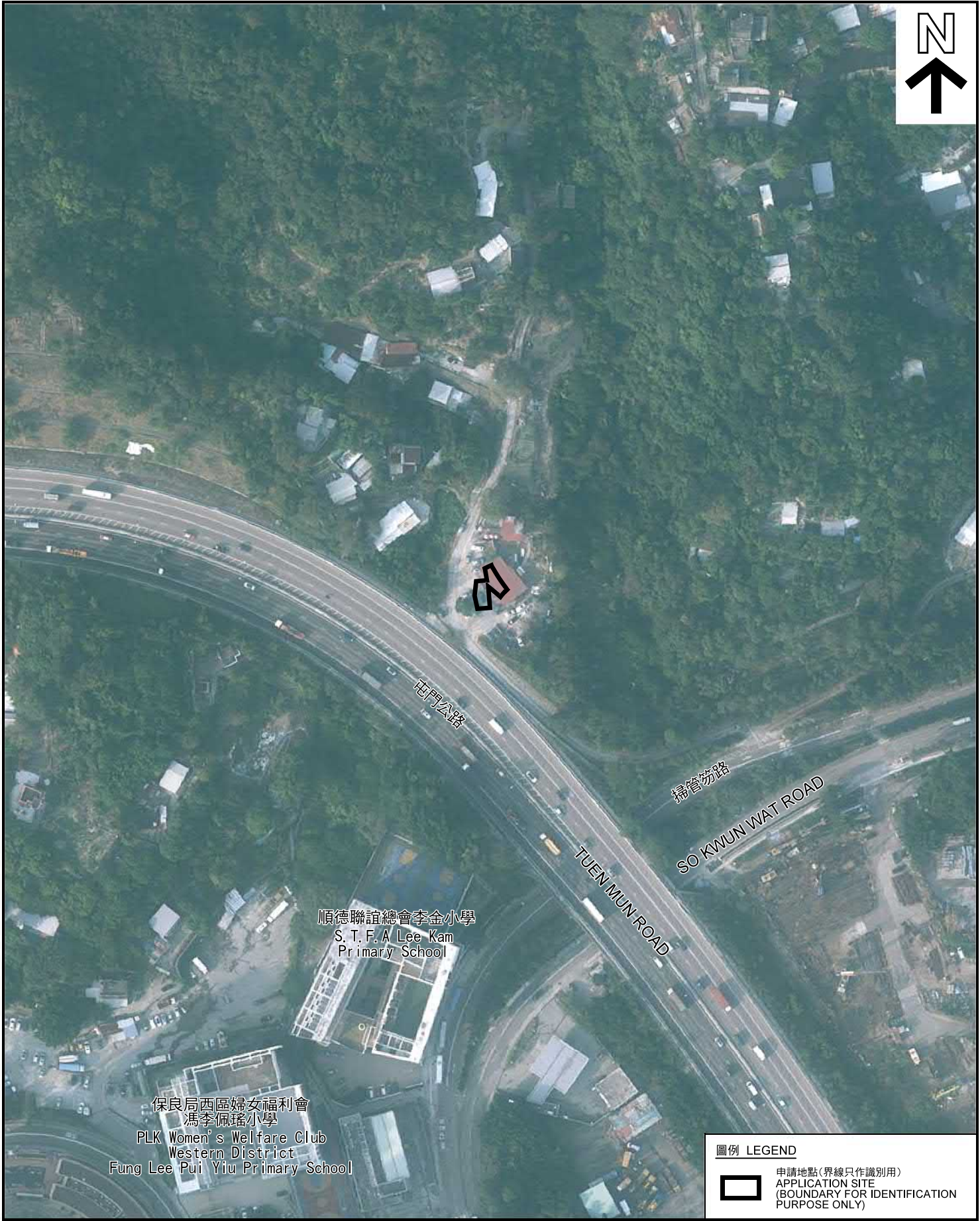
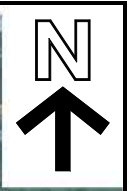

圖例 LEGEND

 申請地點(界線只作識別用)
APPLICATION SITE
(BOUNDARY FOR IDENTIFICATION
PURPOSE ONLY)

本摘要圖於2019年11月8日擬備，所根據的資料為地政總署於2018年11月23日拍得的航攝照片編號 E049512C
EXTRACT PLAN PREPARED ON 8.11.2019
BASED ON AERIAL PHOTO No.
E049512C TAKEN ON 23.11.2018
BY LANDS DEPARTMENT

2018年11月23日拍攝的航攝照片
AERIAL PHOTO TAKEN ON 23.11.2018

臨時燒烤場(為期3年)
新界屯門掃管笏丈量約份第374約地段第206號餘段和毗連政府土地
TEMPORARY BARBECUE AREA
FOR A PERIOD OF 3 YEARS
LOT 206 RP IN D.D. 374 AND ADJOINING GOVERNMENT LAND,
SO KWUN WAT, TUEN MUN, NEW TERRITORIES

規劃署
PLANNING DEPARTMENT



參考編號
REFERENCE No.
A/TM-SKW/104

圖 PLAN
A-3d



申請地點界線只作識別用 APPLICATION SITE BOUNDARY FOR IDENTIFICATION PURPOSE ONLY

本圖於2019年11月8日擬備，所根據的資料為攝於2019年10月4日的實地照片
 PLAN PREPARED ON 8.11.2019
 BASED ON SITE PHOTOS
 TAKEN ON 4.10.2019

實地照片 SITE PHOTOS

臨時燒烤場(為期3年)
 新界屯門掃管笏丈量約份第374約地段第206號餘段和毗連政府土地
 TEMPORARY BARBECUE AREA
 FOR A PERIOD OF 3 YEARS
 LOT 206 RP IN D.D. 374 AND ADJOINING GOVERNMENT LAND,
 SO KWUN WAT, TUEN MUN, NEW TERRITORIES

規劃署
 PLANNING
 DEPARTMENT



參考編號
 REFERENCE No.
 A/TM-SKW/104

圖 PLAN
 A-4a



申請地點界線只作識別用 APPLICATION SITE BOUNDARY FOR IDENTIFICATION PURPOSE ONLY

實地照片 SITE PHOTOS

臨時燒烤場(為期3年)
 新界屯門掃管笏丈量約份第374約地段第206號餘段和毗連政府土地
 TEMPORARY BARBECUE AREA
 FOR A PERIOD OF 3 YEARS
 LOT 206 RP IN D.D. 374 AND ADJOINING GOVERNMENT LAND,
 SO KWUN WAT, TUEN MUN, NEW TERRITORIES

規劃署
**PLANNING
 DEPARTMENT**



本圖於2019年11月8日擬備，所根據的資料為攝於2019年10月4日的實地照片
 PLAN PREPARED ON 8.11.2019
 BASED ON SITE PHOTOS
 TAKEN ON 4.10.2019

參考編號
 REFERENCE No.
A/TM-SKW/104

圖 PLAN
A-4b